Контрольный экземпляр

Массе а мехкий пролетареш, вІашагІкхета!

Сердало

СОВЕТСКИ СОЮЗА КОММУНИСТИЧЕСКИ ПАРТЕ НОХЧ-ГІАЛГІАЙ ОБКОМА, НОХЧ-ГІАЛГІАЙ АССР ЛАКХЕХЬАРЧА СОВЕТЕИ МИНИСТРИЙ СОВЕТЕИ ОРГАН

«СВЕТ» Орган Чечено-Ингушского обкома КПСС, Верховного Совета и Совета Министров ЧИАССР

Газет арадувл 1923 шера денз ● ЕРА, 21 АВГУСТ, 1980 ШУ. ● № 100 (9230). ● Маж 2 кепк.

КПСС XXVI СЪЕЗДА СИЙНА—ХЬИНАРЕ КЪАХЬЕГАМ!

ЦАР КАЛЕНДАРА ТІА—11-ГІА ПЯТИЛЕТКА

Ер шу доладелча денз пачхьалкхин планаш лаьрхІачух совгІа 2836 метр бурув а тешаш, хьинаре къкъелаш да Старогрозненски бурув тохарш белхой управленеро лаьттан чешан техникаш. Дийлачух ворхІ бетта бурув а тешаш жар пыхьхай бархІ сиваннина, планаш лаьрхІачух шо сиваннин духхарІа, задаческа нах сиваннан техника сацча техний лоь сиваннина, хьалъхой керда лоь буровой установка.

Бурув тохара сухьл лакхъяраш, технически реверташ, электроэнерги, химийна материалаш ахьарбах. Бурув дегтача остех бевза пайда йиІарах уьх шера ах миллион сомгІа сом пайда бац бурув-дегтарашца.

Дика нъкъоьгаш бо ух уьх августа бетта а. Хьмалхеьла планаш лаьрхІачух сегІа цар техад йІаьш шерашца бурув.

Социалистически яхье хьалха а латташ пятилетка тІехьхьара шера бахьк-дика нъкъхетача толамаш дохаш хьайогІа коммунист, кагарчой хьехьарча Шуликин Иван Макарович хеташ латтача полпатІа «Северин-Старогрозненски» яхьа буровой комсомольско-хасой коллектив. ПроектгІа 3300 метр тоха дезаш бу бурув дегтарашца из спиженна йоаккхача.

ЦхьаьнашерашдергдаТхьаьнашерашдергда

Цхьан шера буровой бригадо 5000 метр бурув техара, 1,5 шера буровой дистелкихара йоаьл инициатива чІогІа къобабалъе хьалъалъача бу бригадо хьалх хьаьхьа ихоачаьнашъ пятилетка йІаьнн ух шера задачаш. Хьмалхеьла тІайогІа-тІа пятилетка тоттаІа цо техад 400 метр сомгІа буруи.

Ишшта дика нъкъоьгаш я коммунисто Залкулуевн Тіейпер нуггадеча нъкъоьгаш «Северин-Старогрозненски» яхьа буровой коллектин. Шера планаІа 1410 метр бурув тоха дезаш цо йІаьнашъ техад 1679 метр бурув е планаІа лаьрхІачух сенгІа 264 метр. Скважина йоаккхача тохш дола бу бурув 5280 метр гаргта йІоьрдинедаш, проскагІа тІа техта дезаш цар 5500 метр дохчи. Шера планаш хьмалхеьла толамца ихоачаньнъ Шишов Владимир нуггадеча буровой коллектино а. Ер шу чакхдолаьнъ планаш сомгІа цар яхь кхо я голарча йІаьш метран бурув.

Бурув тохара цитилетка тІехьхьара шера задани ихоачаньне гаргта а йоаІ хьинаре нисъ ах дхо ца бен къкъелаш йоьла коммунисташ, буровой начальникаш Систарь Владимир. Воробьев Николай. Ткалинх Владимир, Шевчун Владимир кертс латтача бурувгІ коллективаш. Цар йоаІ къкъелаш толамаш хетаІу КПСС XXVI съезда.

Т. АЛЕКСАНДРОВ.

Аьннар кхоачашдергда

Тхьаь шиъ шу хьалха воллеларг со лаьттача къкъехьа. Из дер 1958-гІа шу. Цу хьана «Назрановский» совхоза отделени яр тха юрта. ДІавоьллучуьа хана атта дацар. Юхььаьнца Іомаде дезаш дар лаьттанзара белхаш мишта де дезаш. Цхьабаннзда, хьанна тІехьа дицдалаьзш ва со шу хьана 40 гектара тІа діаІаьнначъ хьаьнкІаштта ойла йаьлаьнх.

Ду шера тІоагІа йоттьел эттар, хІоьттаІа хьуьжьаш во хьлаьнгар. Дар тІехьа кхетаде ваьлар со ойла дувлийташ хиннъ тІелаташ. Хьаьте ду шерашца дьхьаьч толамех 1965-ча шера сомп «Знак Почета» ях орден ельр.

1979-ча шера сай нохьчо-стаце Елбоев Исаьхьапаца 50 гектара тІа ноьртолаш діас лаьрхІар оьхх. Шиннера а тІечІоагІйкар участкаш. Минеральни я органически а удобренеш мел яш хьатІаеж, уж ДІатийсар. Дп а бийса а ца хьаьсаш лаьтта аьа Іодлелар.

Оьхх тхоьй 50 гектар йолча уч участка хІара гектара тІера 140 центнер ковртолаш чуа дош дендардг. ХІьаьта денка дош хьадева хІиммига. Оьхх балхаза тІоагІе дешнаш гІ хьстадеш дар тхо. ТІаьнІй социалистический декларац — 140 центнер хьинаха 200 центнер ковртолаш ьлар хІара гектара тІера.

Ковртолаш чуйІца тхоьш дьхьча хьинаьхь лаьтта ьлар ух уьх шера хургболча хьуьжьама лаьрхІа. ХІьаьта ковртолаш діаІоьргбоча кхаІ іца хиннъ а дьхьар. Лоа денка дьхьча пІаьхх а дьхьар хиннъ дохаттаеча таЙларе ІуьнІ а дар. ВІаь гектара тІа діаІаьтта, оьхх ковртолаш, соаька 50 гектар мара ца йийнача. Хьинаьха чакхъяьлар агротехнически балхаш. Колдерденн чоь п и л г а ш т а ккхова полнилорнеен яхь молхаш техар.

Тха звеньева болх бем 60 сар ва. ХІьаьта ух шера ковртолаш діаІоьш, царна ІуналІ деш массане а дика къкъелаш гар. Болх дика барах тхона ахчан премеш. совгІаташ а тайлар.

Дукха хь я дика опыт болча звеньевойца Угурчев Іамаргавица аз социалистическ ин къь желаю. Наст-наста тхоьйца ВІашагІкхет тхо. Дика новьстоат ду тхона Социалистически Къьхьегина Турсалд Албогачиев Аргагіа. Ше хІаьш ковртолаш кІоеш ерне н. дика хьсгар ду по тхона.

Уьх деношка діадолаенар над тхо ковртолаш чуьна. Хьалхарча гектарна хьаьлеьхар хургъьлаш ерна хиннаьта. ХІара гектаро тхона ешар 150 центнер. Оьхсн денка лорІ сийлена. ихоачашдер хьаьрда тхо.

Х. ЕЬЛОЕВ,
«Знаменский» совхозо новртолаш ихоачо ланно механизатор.

Наурски районе Лапина ЦІерагІча колхоз механизаторша пхи эзарн пхи бІаьш гектара тІера ва бола ялат ловацдаза хана чуьнца дьхьажкий, пхиъгІа 19 центнер яхька сацча гектара тІера 24,8 центнер а йоаккхаш. Ишшта дика хьуьжьам болаш пхи хьалкеже мел діакхаторарех механизаторий ахтуь бакъяьлаш ях бІаь тоьш ялат планаш совгІа пачхьалкхенна ДІачудала а хІьаьта пхьаьта бутьеш комплектовацнтся хьарха мел эзар амбершйка дІаоттабо а.

Йоаккхо ешш хьинар ца кІодеьш къкъел коаьхоа механизаторша хьажІашца хьалхеел а. Педросный Петр Гавриловича кулгалду мехтрад я ялата лаьрхІа хьо бІаьш нхоьттьеш ятт гектара тІа уж хьалкеер. Цхьа дн тІехьа ца довлаІташ тоьш хан-хиначьа массеххаза хий а дуздаш, кхы мел эзарах а деш дерттІа гІулакхаш кьа хьажІадата.

Уж бакъ хаш деча дийлаьра шоай балха ворнаш дика тІекхоачаш а ешш хьинаре къкъел механизаторша Солнышкин Николай. Арев Владимир.

СУРТА ТІА: И. Соянышкин В. Арсен шоай кхай тІарча хьажІашца хьажаш болех а.

В. ЕЛИЗАРОВА сурт.

Кхойтаклгіа ну да Арсамерзоев Султана механизатор волаш Ахтой-Мартановски района «Овощевод» яхьа совхозе къкъьяьта. Шеран гІирча дикача дьхьа лоаш ло бакъдаздарш хьалхедеча лаьтташ оазам, нехкан доаханн, фу діадуне, культурнаш еп, удобрени тутесан, кхы дукха тайп-тайпара бакъ хаш деш. Совхоза механизаторшта пхьаь оасарш эгтара лаьттаІа болаш къьлерг ш ва. Юхьара лаьрхІача хІара дийнаьха 130 процент ихоачашъо ца пиш болаш норма.

Хьуржат деш лелаю Султана шиш трактор. Цо доал дика дарех массе хала болх бен худ ца. Ишшта эффективность дикача йІаьш техникаца ца болх баЙтарал а хІьаьта цо хьинар ца ихоаен къьлерах а дуккхаза сийлен трепоаш ачча хьаьнаш тІейпай Султана. ШІаьнн-Юртарчу яхь тІоагІа лаьрхІан гІорьмина механизатор ш шоай юрта Совета хьалхе депутаташ а йерза.

СУРТА ТІА: С. Арсамерзоев.

И. ПЛИЕВА сурт.

СИЙЛЕН УЛГА ТІА ЯЬККХАЙ

КПСС XXVI съезда дахь ма дооттІара пачхьалхарх дерриг шоай пхьаьнан торокашш оарнагІ а яьха къьлерган бокъ. Назрановски районе «Экажевский» совхоза чкъбаш лелаДерзин. Нагахьа сахьа пІадахьа шера зорхІ бетта хІара бештача 1412 килограмм яьккхаше, ду юкъа уьх шера яьккхор 1462 килограмм а. ХІьаьта пачхьалкхенна цар уьх цера ДІатуеннар а ДІукхаза ДІ. ПІанагІа 2130 пІаЧелла сахьа ДІачуенна 2460 центнер шура. Цох 95 процент цхьоалІча классагІа а лаьрхІай.

ТІехьа-тІехьагІа ишшта хІукхагІа продукци хьаькка а, хьаьта шоай декгарш хьала хьалха хьоаьхаше а цар ахтуь бовл лерттІа хьайбашта гІулакх дарах. Къьасста йоаккхо ю цар дукхагІа шура лургйлоа довлаш шоай ферис ДІатуеннар доаьхара бола тІоагІьяран.

Барти цхьоагІон йоЛаш ферма бергштача доаьрнаца, екотчиаша, яхьча бокхоаша къьлерга а. ХІьаьта хьайбашта шкхаДаш мешеп йоЧеп доаьхар доаттадар а де дезаш ду йоккха балха опыт йолча ферма заведуше Елоев Хьусена, совхоза нертторча спецналистаца.

Хьайбашта мел эта доаьхар Іалаидаре заволаІа ПІашагІкхета механизаторий бригада я Беков Іаддалгьаьдар дагча хуттаг а леш. Ферме йолча къьлга а ешш ДІаотта-яьй йоЛ, ча. шиттача лаьттата дика хьокхаеаи доаьхаш къьлерга хьабоагІа цунца цхьана яхье а бейнна болх бешш бола Мутаевн Осмелаи.

Цар массарша берзте къьлерагах социалистически яхье коъьлаиерг а лаьрхІа республикански газетаи гІа чІогІадаьна сийлен Улга тІа яьккхай «Экажевский» совхоза шурий ферма коллектино.

С. АУШЕВ.

ОВСАРЛЕ ЛАКХА ЙОЛАШ

Шер-шера сомн балхдаараш дика хьуьжьану Грозненски районе «Пригородный» совхоза къьлерганаца. Цхьа шу ДІадайийтаР паччхьалкхенна ух ДІачудала планаш дика тІехьхоачаш ца ен. Цудухьа совхоза хьаьи бешаьнаш лелорш ахтуь а баьнаб ду-им балыдаараш паччхьалхенна ДІачудалара йттлаче пятилетка ІІЛЯН сохьне а — дпъ шера хьоаьчаш.

Ух шера яхь бІаь гаргта-ча гектара тІа сомн йоъ бІаьш шоьотхьа гектара тІа балыдаараш къьлерганаца. ХІьаьз сихбенна шоай хьалхарех бешамашарех хьуьнъш чуьдаи боаьхн ух. Царна новьстаеал деш ба Тюменера бекьнача студентех яхь бІаьи тхьаь ятт саг, Грозненски политехнически техникумера шоьотхье ятт саг, Назрановски совхоз-техникумера шоьотхье ишшта студент, Грознера заводанкара, предприятенкера яхьа а ши бІаь саг. Совхоза болхоша сенна къьлер ца яхоен къьлер цар а. Цудухьа совхоза дыттув бьаиной-хІоаьс-ше ши хьар тоьш гаргта балыдаарши цхьа эзарн яхь бІаьи тоьш сомн паччхьалкхенца ДІачубала, хІьаьта планаш ДІачубала бева 3400 тонн сомн 6200 тонн балыдаарашн. Ух плаваш дикна тІехьоачаш а ян дикача хьокхаашца КПСС XXVI съезда пачхьалкхенна ух ДІачудалара планаш дика тІехьоачаш ца ен. Цудухьа совхоза хьаьи бешаьнаш лелорш ахтуь а баьнаб ду-им балыдаараш паччхьалкхенна ДІачудалара йттлаче пятилетка ІІЛЯН сохьне а — дпъ шера хьоаьчаш.

Дзгиранта юкъе нырхача социалистически яхье къьастта хьинаре къкъел Голуб Клавдиен Гулаева Тамарен культдарга бригадашкара болхлоша.

ПІанагІа 550 тонн ДІачудала дика девзаш Голуб бригадерча болхлоша хІиналс ДІачудеиена 400 тонн балыдаараш. Ишшта оасарле лакхи йолаш къьлет Гулаевай бригадерчар а. 124 процент ккоачашъ цер шоай нарсаш деш ба Тюменера бекьнача студентех яхь бІаьи тхьаь ятт саг, Грозненски политехнически техникумера шоьотхье ятт саг, Назрановски совхоз-техникумера шоьотхье ишшта студент, Грознера заводанкара, предприятенкера яхьа а ши бІаь саг. Совхоза болхоша сенна къьлер ца яхоен къьлер цар а. Цудухьа совхоза дыттув бьаиной-хІоаьс-ше ши хьар тоьш гаргта балыдаарши цхьа эзарн яхь бІаьи тоьш сомн паччхьалкхенца ДІачубала, хІьаьта планаш ДІачубала бева 3400 тонн сомн 6200 тонн балыдаарашн. Ух плаваш дикна тІехьоачаш а ян дикача хьокхаашца КПСС XXVI съезда пачхьалкхенна ух ДІачудалара планаш дика тІехьоачаш ца ен. Цудухьа совхоза хьаьи бешаьнаш лелорш ахтуь а баьнаб ду-им балыдаараш паччхьалкхенна ДІачудалара йттлаче пятилетка ІІЛЯН сохьне а — дпъ шера хьоаьчаш.

Дзгиранта юкъе нырхача социалистически яхье къьастта хьинаре къкъел Голуб Клавдиен Гулаева Тамарен культдарга бригадашкара болхлоша.

ПІанагІа 550 тонн ДІачудала дика девзаш Голуб бригадерча болхлоша хІиналс ДІачудеиена 400 тонн балыдаараш. Ишшта оасарле лакхи йолаш къьлет Гулаевай бригадерчар а. 124 процент ккоачашъо цер шоай нарсаш деш ба Тюменера бекьнача студентех яхь бІаьи тхьаь ятт саг, Грозненски политехнически техникумера шоьотхье ятт саг, Назрановски совхоз-техникумера шоьотхье ишшта студент, Грознера заводанкара, предприятенкера яхьа а ши бІаь саг. Совхоза болхоша сенна къьлер ца яхоен къьлер цар а. Цудухьа совхоза дыттув бьаиной-хІоаьс-ше ши хьар тоьш гаргта балыдаарши цхьа эзарн яхь бІаьи тоьш сомн паччхьалкхенца ДІачубала, хІьаьта планаш ДІачубала бева 3400 тонн сомн 6200 тонн балыдаарашн. Ух плаваш дикна тІехьоачаш а ян дикача хьокхаашца КПСС XXVI съезда пачхьалкхенна ух ДІачудалара планаш дика тІехьоачаш ца ен. Цудухьа совхоза хьаьи бешаьнаш лелорш ахтуь а баьнаб ду-им балыдаараш паччхьалкхенна ДІачудалара йттлаче пятилетка ІІЛЯН сохьне а — дпъ шера хьоаьчаш.

ТОРОНАШ Я

Шоьртта доаьхар Іалаидаре торонаш йолаш да республикин болхаиаш. Наурски районе болхаиаша 75 процент ихоачаньнъ а яь дикача хьокхаашца КПСС XXVI съезда пачхьалкхенна къьастта хьинар айдеина къьлерган бокъ болхлоп.

Брнгадинта юкъе нырхача социалистически яхье къьастта хьинаре къкъел Голуб Клавдиен Гулаева Тамарен культдарга бригадашкара болхлоша.

Ишшта оасарле лакхи йолаш къьлет Гулаевай бригадерчар а. 124 процент ккоачашъо цер шоай нарсаш деш ба Тюменера бекьнача студентех яхь бІаьи тхьаь ятт саг, Грозненски политехнически техникумера шоьотхье ятт саг, Назрановски совхоз-техникумера шоьотхье ишшта студент, Грознера заводанкара, предприятенкера яхьа а ши бІаь саг. Совхоза болхоша сенна къьлер ца яхоен къьлер цар а. Цудухьа совхоза дыттув бьаиной-хІоаьс-ше ши хьар тоьш гаргта балыдаарши цхьа эзарн яхь бІаьи тоьш сомн паччхьалкхенца ДІачубала, хІьаьта планаш ДІачубала бева 3400 тонн сомн 6200 тонн балыдаарашн. Ух плаваш дикна тІехьоачаш а ян дикача хьокхаашца КПСС XXVI съезда пачхьалкхенна ух ДІачудалара планаш дика тІехьоачаш ца ен. Цудухьа совхоза хьаьи бешаьнаш лелорш ахтуь а баьнаб ду-им балыдаараш паччхьалкхенна ДІачудалара йттлаче пятилетка ІІЛЯН сохьне а — дпъ шера хьоаьчаш.

КИЙЧДАЬР КІЕЗИГА ДА

Сентябрь бетта колхозница совхозница хІинца ДІадеДолаларга ва бола ялат. Цох республике ДІадучча хІинца 70 процент хул. Ка бола хІнн хьуьжьам лакха болаш а хул.

ХІинца республике лаьтташ кийчдьр лаьтт из ДІадеРа. Эгара дикагІа лаьтташ оаз Грозненски районе болхаиаша Цацаев Соадата, Юсупова Марьона, Амнева Замане. ИІнена Лестае, кхы хуьжьача болхлоша. ТІехьтІехьагІа оасарле лакхагІа йолаш къьлет цар массарша а.

А. СУЛТАНОВ.

СЕНТЯБРА ЧОТАГІА

Н. Анисимова цІерагІча Новогрозненски механизатора чакхдолача заводе хьаьлатташ хьайогІаш к Агарков Владимир Александрович дерг Іаттача № 21-1 болча установка коллектин.

ХІинца сентябра шоьлагІча ех бетта чотагІа Малгобекски, Назрановски, Гудермесски, Сунженски, кІыча районашца хьажІашца продукци арахецаш я из. Ишшта дика къьлерган бокъ Пашков Николай Алексеевич, Седлков Павел Александрович, Банкова Татьяна Петровна, Елагин Николай Владимирович дерг Іаттача коммунистически къьлерган сийлен ци Іелаеча установкаш техникаца. Цар сентябрь бетта календарни гІа къьлерга массеех да да.

ХІаьзлеьды бархІ бетта ялан ихоачаньнарах рашнор деспад Колесников Анатолий Алексеевича культдарга цхьоалагІча цехан коллектино а.

Ишшта ойлаер тІехьоос Надтеречны, Советски, Урус-Мартановски районаш ца.

Ух тІехьайбаргаш иерттера балын да тракторни нархагІа но болх байтан хилар. Дукхича болхлоша цхьан спецнагІа шира бац болх.

КПСС Нохч-ГІалгІай обкома пленум

Ухх шера 19 августа КПСС Нохч-ГІалгІай обкома VII пленум хилар.

«КПСС ЦК мюнсен (1980 ш.) Пленумн 1980 шера 11 июле хиннича КПСС обкома пленумн решенеи кхочушъяьлча лелам хьехьаьна» доклад бер парте обкома шолларча секретаре Л. Д. Мамедовах.

КПСС XXVI съезда дахь ма дооттІара пачхьалкхан мотт-гашца бечч балхах лаьцо къьмелаш дер КПСС Заводской районе хьалхарча секретаре Б. А. Кудинович, «Грозмебель» объединенне генеральни директоре Р. М. Хамитгареев, КПСС Сунженски районе хьалхарча секретаре Е. И. Гуляева, Шелонски районе «Шалинский» совхоза директоре Б. Д. Абаева, халкъа депутаташ Назрановски районни Совета исполкомо председатене Х.-Б. Ю. Цороевн, Нохч-ГІалгІай гІишлошъера управленне ке.ттарча инженера И. Н. Вероносева, КПСС Малгобекски горкома хьалхарча секретаре П. А. Бусева, НГІАССР юрта бохкама министре С. А. Кириллова, КПСС Наурски район хьалхарча секретаре А. М. Нерсесяненх.

Докладе тІа а къьмелаш дерзина я белгалдаьккхар, КПСС ЦК мюнсен (1980 ш.) Пленумн решенеи, «КПСС XXVI съезде дахь ма дооттІара пачхьалкхара социалистически яхь йоаІаерзара» болх парте ЦК социн республике бирдарча къьдегамашна чІогІа дегаш йІаьнер хьоабаЙбеш ПленІІЛ тхьаь. Ерригача районера партийни комитетн пленумаш, партийни активе собраненаш чакхйІиначъ. Цига дийцеш ухх шера бейрачена пятилеткан заданеш ихоачаньяре къьлерган-той оерцІЯбзара докладаш. Цудухьа промышленни предприятенгай коллективаш вІашагІкхетдьнчнаД норхІ бетта паччхьалкхен планаш ихоачаньне. Юртбохкама къьлерганхоша лоаІаерча ма бола ялаташ чуьнца дьхьар. Дерриге чудена ялат 430 эзарх тоьш да е уьх пятилетка діадаьлча шоьрпмарчуча дика ка дуккаеа.

КПСС обкома пленумо гІанйЬача социн гІа белгалдоьккхар, КПСС ЦК мюнсен (1980 ш.) Пленумна решенеи, ту Пленумо мо. Л. И. Брежнево яьча докладе тІера политически выводаш. «КПСС XXVI съезда дахь ма дооттІара пачхьалкхара социалистически яхь йоаІаерзара болх социн йоаккхабара тІабразьба организаторски политически болх дІаэо я чІогІабар областной партийни организацин партторча декгарех цаі дохаш. Партийни организацеш хьинаре къкъел коллективаш ВІашагІкхетдьнчнаД норхІ бетта паччхьалкхен планаш йоккхачъян тІекхоачаньн яра тІехьа социалистически яхь шерата йоаІаерзара. Массенаш дІаэо а лаьнъе ала производствах эффективности бахьа дикдеш.

Обкомехоа партийни организацеш лаьттанне КПСС XXVI съезде кердача толамашца республике къьлерганаи нахьа-боагІергиллерах, коммунизм къьлечча цар чоаннара дооттІа дешъе нагьлерзорганерах ташам бехьар ешш тІаьхьа.

КПСС обкома пленумн дийнар дооттІара XVII областной партийни конференцин гулъяра дола деш.

XVII Нохч-ГІалгІай областной партийни конференцин 1980 шера 26 декабре гулъяра йаьна решени тІаьнйдар пленумо. Ер ду цу хьо повестке:

1. КПСС Нохч-ГІалгІай обкома отчет.
2. Областной партийни организацин ревизионни комиссе отчет.
3. КПСС Нохч-ГІалгІай обком хоржар.
4. Областной партийни организацин ревизионни комиссен хоржар.
5. Советски Союза Коммунистически парте XXVI съезда делегаташ хоржар.

XVII областной партийни конференцин представительства норма оттаяй: парте 40 членгара цхьа делегат.

Юрта бохама ерригсоюзни республиканский объединенеи хьакъехьа

Юрта бохамерча Ерригсоюзни республиканский объединенеи йоЛа ишъара положенни чІогІайн СССР Министрий Совето.

Положенне тІа оттадьяь производственни, Іилма-производственни, аграрно - промышленни объединенеш, совхозий тресташ, совхозашн хьалхарча паччхьалкхенга йохьара план ихоачашъяра хьалхара а, производственча Іилма-техничесн прогресса, продукце дикала, экономе режимн лелора, юртбохама производства рентабельность лакхъяра, капитальни вложенеех оффективно пайда оара, производственни мощносташ шоай хьинаьхь болх бе йолаІлйтарен уж нарвервларан, хьалдева гІирсйчсетни нахи финансован диспнплинаш нийса лелорш хьалхара, хІьаьта ишшта царна тІедезна кхыдоЛ гІулакхаш такхдарга хьалхара а.

Юрта бохамерча Ерригсоюзни республиканский объединенеишна хьаьо хилнна ларбоага централизованни фондаш резервани.

Объединенеи начальник керта датлелаче управлени къьастт-къьастача анцарато ду объединенеишта доал, ишта ВІашагІкхолл объединенеи ишшта а.

Положенне белгалдо юрта бохамерча Ерригсоюзни республикански объединенеи бохьанан денкарашн.

(ТАСС).

Къонача болхлой терко а йоаккхо а е

Профессионально - технически деспара заведенеш ВастенхьаЙрех нийса пайда оара, уж производстве дІаоттІабар дукха пхьаьгІа ДІачІогІабар дукха цехаита (участкаш) куьйгалло дечу, профсоюза комитета председателе боьхьона техничул денах хьалха мара хьона болхло балара ДІаэаьнаш йоаІ бовзаш йола порядок отгаделра;

кагирхоита юкъе профессионални говзала конкурсаш елла пранткана юкъедоаьдаш. ЮхьЬа болхлой

Парторганизацеека-отчетани хоржамаш

СЕКРЕТАРАХ ТЕШАМ БОЛАНЗАР

Шелковской района Ленина цIераIча колхоза шуниГоваряц фермие болх бен 96 сан яз. Вуз специалист яз.вожаш — оводаш, бежа Iуб, механизатораш. Цхьаъара коммунистех лиг цуьх пар-тийни организаци.

Шу хьалхарг1а ферма коммунистана сий дир зоотехник М. Я. Абжилиева из цехой парторганизацине секретарла харжарг1а.

М. Абжилиева ферие болх бу диъ шу да, ма бежа, цар дешал меллад, хIа, хьехара зоотехнически образовани я.

Из секретарьла хорнича хана коммунистаца деначе жанаеч иерттера дир колективно шийна хьалхано латта денхарашг1 исховчашдерзош партийни болх тоабелга, шерра социалистическа яьх в1ашт1ьелхьажкхалга, хьадана политико - массови болх белга.

Отчетно - хормаиий партийни собрание коммунистаца ше ма дарра дийцар специра бьча баьхах, цуьх боагIа мах бар.

ЙоккхагIа йолча докрисе аьнар:

— Партийни болх тхо коллективе эсала бац. Цунга хьажжа коллективно шийна хьалхажна латта денхарашг1 исховчашдеъаш. Пачхьалхажкеига шура йоххара план исховчаш ца кар кхерам ба, нагахь а савина, сихха оарцIага а дахка, деттача доаханна тоьаьм хургболаш доакъар хилийтта-ре де дехар на дойл. Иллиметтел хIинз яьхи в, тоьаьм хилаш доакъар дац хьайбашта. Транспорт хьажна балъа, доакъар дац балъа-раш цIабахкалеъа итт сахьт доел. Цу юкъарг1а хьайбаш дIахIоа доакъар а доаш цеца лаьт. Цунга хIа-ра дийнахь 700—800 килограмм шура йеIнигаIга йоаних лиххи йиш йолчуш. Нов. Абжилиева цца зоотехник, партийни организацие секретарь волгаше а сагота вац цу тIулахь.

— Са душа безам ба дерзинента, баьна Iуьтта. Iаьсий пеладерзаита юкъе социалистически яхь гептара эсала йоаргналарх, — йоах кхочаче доирнис Алимов Салпуьта. Шу долъалуъа хана социалистически декъаргп тIаийнадар оаза, баьхьа. тIехьа-тIа уж дицделар. Парторганизацие секретарь уж мишта йоахчаниду хьожаш хиннаеш. Гиина хан иэьалъетама хьалхажкхетар, тIехьалуъар малъа. Балъа къаьхьетама толамаш дала Iомабаг къона доакъаш. Хьеъачеа тхо долчча лелдеш дац. Цешаиа тIаоIоогIа-ша хьайбашара шура йиххара ворхI бетта плаи исховчашъьлъа — ферме болх бечь 28 доаранх ахьайтта. Соаних къаьхьетама оесарг дикка ларкагIа йолиш борз кар болх. Пулаих тоадара сиерстара оарцIагIьлхикхаеи партийни болх тоабелга, шерра социалистическа яьх в1ашт1ьелхьажкхалга, хьадаиа

Казахски ССР 60 шу дизарга

НИЙСА БОКЪО ЙОЛЧА ПХИЙТТАНЕХ ЦАI

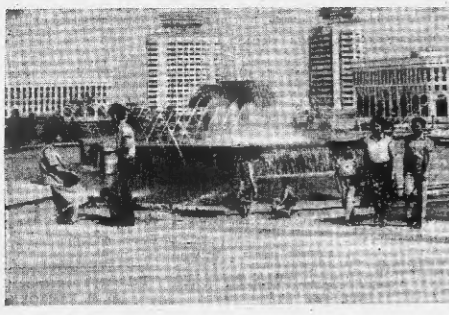

«Вlарг ма кхочуьча ядача Казахстана аренашка хьалъоттай вай хаварга промышленни юртбоахамехь гиганташ, школаш, больницаш, культурни центраш йолу дика тоаяь городашгIо юртаьш. Алтайгара деза Каспеца кхаччалца ходлуш да керда, гIоза, иразе вахар».

Л. И. БРЕЖНЕВ.

Советски Казахстан — Советски Союзан металлургически лиъхара — киномагIа мотт. Республике хьаьо гусенични трактораш, шахтай комбайнаш, металлообработка ю станокаш, экскаватораш, автомашинаш прибораш, кхиарш.

Казахски ССР — доагоровенергетически промышленности йоьшка центр. Уьгахь хаттре XXV съезда решенеша ма хьежжа дегIайоагIаш я Павлодар-Экибастузски промышленни комплекс.

Казахски ССР — мехка йоккхачIайоьла лиъат хьувьча мотгIе я. Духха лиъат ду мехка целинне. Республике карарехьаьлгIо эр даьдача лъаттай эгIара йоккхачIайоьла майда — 25 миллион гектар. Эри дъка лъаттан нарадерзадеча доккха гIуллакх дегIадоагIаш лиъат. Революцин хиллезча хIай балха нахах дийна бараш шин процентал тIех ма хиннача хIинк болх беш я цIе эгар тарста школ, яр уу дешаш ма 3.3 миллион дешархо. Уьгахь болх беш я 55 лаьккех 230 лаьрхIа школехь дешара заведени, республикански Илмий Академи, министрагара дечь космосаца кхаччалца долче лостамегIа техникаца я практически а балъаш дан йола духха Илман учреждени.

Республике цергара яьржай иттагIга китIентера алакхин кIоччалгIаре тIехьара социалистически яхь. Дlаго Казахстана къаьлгIатIоьнга къазхиика лиит КПСС XXVI съезда даха ма доагIгара ва-къадахара тIехьа дIабоабаьча деррига гIуллакх хиларе йоккхачIайоьла майда — Алма-Ата. Советски Казахстана столица ю керда майда.

СУРТА ТIА: Алма-Ата. Советски Казахстана столица ю керда майда.

И. БУДНЕВИЧА сурт.
ТАСС фотохроника.

Паччахьалхенан низ болча мехка промышленности ведущей продукце хьалхарчарех цхьа мотгIе, Iлаьта цIахьацIадолв металлаш долхача хьалхара мотгIе, механизаца даниъара шоллагIа, хIоранна цхьа совхоза докхачча хий тIа къаьлгIни ба Косолевогlар бокъо деза.

Социалистически КъаьлгIатIоьнгахь хьежжа образовани, Iилиа, культура йолла ца хиннача тайнара дегIадоагIаш лиъар. Революцин хиллезча хIай балха нахах дийна бараш шин школаш болх беш я цIе эгар тарста школ, яр уу дешаш ма 3.3 миллион дешархо. Уьгахь болх беш я 55 лаьккех 230 лаьрхIа школехь дешара заведени, республикански Илмий Академи, министрагара дечь космосаца кхаччалца долче лостамегIа техникаца я практически а балъаш дан йола духха Илман учреждени.

Паччахьалхенан низ болча мехка промышленности ведущей продукце хьалхарчарех цхьа мотгIе, Iлаьта цIахьацIадолв металлаш долхача хьалхара мотгIе, механизаца даниъара шоллагIа, хIоранна

Дечь лаьрхIа гIуллакхийн дакъошлонаш

ДОТТАГIАЛОН КЪОНАЛОН ХЬАЖЖЕЛЛА

...Уьлар – Баторгара кхыдбеседа оагIорахьа асфальта сира лиъта а санна йолу автомашин магистраль. Шерача этагIене чакхъюьлаш, лакхаче довхъаш тIа юьлаш дийнахь а бус а лел ду тIа гIолла лаьшнаш. Дехьех сехьен гучалеп керда городаш, юрташ, госхозаш, уралгIаух промышленни предприятеш турбазина хIора, бIаргIагу хIамаш дIайийна кхаш. Цхьан хана яьсса лаьрхIа бIарг ма кхочуьча ядача аренашка хиннача доккхийча хуьлучаш тIа бIарг тIаьот хьалха Монголе хиннача.

«Найрамдаль» — монгольски мехтала «дотгIаIо» – хIилгIа дешнашкхьа Монголе этIара дуьхьагIа дыхьрга а хьежжеш а дола дош. Дицца тIе эпу долаттеча хьаькашна социалистически механизированни халкъаьнга юьхьера вежарша деладу гIуллакхаш кхаьта хьалхара юьхьера вежарша деладу гIуллакхаш йолча Дархан яхача городо ца дешаш тIаийIу шоай хьаьшIй.

Дархан этIара хьалха сона яйзар 60-гIа шераш юьхьехьа чIаьна. город хьалъе хьалъехьа йолалца деррига а дIэ шу мара дIайиначарг ца хаьа. Хала дар ю хIинг оьх тIаьот город хуьрьа ала. Бакъде. сийлача сигала лаккха уралгIаяча подъемни крани догаш дича санна йолалца стреланаш. СЭВ членаш долчI мехкий бапрашкаш тIа а ягIаш хьалъеш латтача гIишлош хьалъеш латтилга. Дlаяьар ца, цхьан хIа-тIа Эламаге машиннаш-кха станцин хиннача тахан хьалъоттай низ болча промышленни комплексе. Уьгахь тIа мотгIе дIалоцца Монголе индустриальни центр. «Дархан» ма яьлча дош эрсий мехтала дешнехьа «Дар» – «подарок», «кузнец» яхьлга да. Уьгахь цун цIий маIкIа а да. Деша а доаш, цхьай «ГуралхIай» боккъонца болча мастерий — советски, болгарски, венгерски, польски, чехословацки гIишлоаш «АвтозаводгIа» кор да мел бохь кхача бIаргагу.

Бекъача, бакъда, цхьа мара дарре дуьхьа цIий-рай мостагIий аьлча, уьх тайнара сурт гучалоаш: хIинк Дархане цера арахена продукци деррига четаю 1855 гIишлоаш арахийцар миссел я. Уьгахь йовхех республика сурригача электроэнергех 25 процент, гIишлоаш дешархо дIахIитача кирпишех. 10 процент сурига а силикатни кирпишни юрташ цесета. Города промышленности дукхаха доаьхьа продукци Монголе лаьрхIа а ца деш. деррига дуне ца рынок а вахар я товархIинк я. Вежаршка долча механизаца бакъда Дархане болх беш никкалца предприятеш къаьлгIатIоьнга кхыдбеседа дIа-х

Кердача дешара шера нахъадолхаг

Мишта хьех ялх шу дьяннарашта

Школе дешь дихалехьа берашта хьех дьяннеш мишкей, берий бешаманшка, кул тIехьагIа — школе. Ялх шу дьяннеш иоччийн гIалгIайн берам чара дан школе кийчон классешка лелла дагIарашт. Сога тахаттача кийчон классашта комплектозаш бакъехьа ях. Дерригга иоччийн гIалгIайн берам чудоагIа шу классашка. Царех цIьядараш берий бешаманшка хIинна да, вожаш цIаргIа хиннад. Соца тетахох, берий бешаманшка хIинначаря эпшел кийчон классаш.

Лиина хьежаш са Карабулаевера № 2 йолчха берий бешша бечи балхазга. Уножаша цIаргIалелачча кийчон группе дешаш долчи иоччийн гIалгIайн берашта дика хов эрсий мотт, мишта дешарах а дика кант. ТIехьиха фу ер нохчалгIу уж шу хьежаш берий бешаманча коллективаш.

1979—80 дешара шера берий бешачух группеча берашт Безиев Руслан, Мерзоевна Люба, Тапгиев Тимур, мукъаради дешь доахадар Карабулаевс № 1 йолчха иочьерча школе кийчон классе. Из де лелаш дав гIулакх дацар. Уж берам берий бешара доаттIа-ча беса школе дахьалдаре а дика кант. ТIехьиха фу ер нохчалгIу уж шу хьежаш берий бешарча коллективаш.

1979—80 дешара шера берий бешачух группеча берашт Безиев Руслан, Мерзоевна Люба, Тапгиев Тимур, мукъаради дешь доахадар Карабулаевс № 1 йолчха иочьерча школе кийчон классе. Из де лелаш дав гIулакх дацар. Уж берам берий бешара доаттIа-ча беса школе дахьалдаре а дика кант. ТIехьиха фу ер нохчалгIу уж шу хьежаш берий бешарча коллективаш.

Хьежаш сца чIоагIа. Гайлелаш ловзаш гучудац берий бешаш ихача бераш шигача ца ухаш хиначарел дикагIа лелаш дицига. Пупш цкъаза, ала йиш ма берий бешаш дешаш дерш школе дахь кийчдара диагIа доли хьелаш йиш-тIехьалхал. аьнна. Эсала я материалыш бац, тоъаш ца дешаца эпш техникаш средстваш, тоIтара пособеш, кхыдар. Берриге воспитателаш а Зай заниган чакхъхьара методологически дешаш оцийлеш.

Ялх шу дьяннача берашта дьяхьехара хIинца а па довзаш дуйла. Цо. Дьяхьехара пригимаш тьIагIа хьежаш ца ухаш а цIаргIа берам берий бешаш шолхеларга е школе берий бешетарга? Уножаша ала деош школаш берий бешаш юкъе, дерригга ферма-ш. Колдаеш дьяхьехара бац, аьнна. Из хьежаш образованеш, школаш, берий бешаний культалхой доккха гIалаш да. Сучиенски рабочеш, масала, школе кийчон группаш воспитателийн кийчон классий хьежаюлийн методически объединеним а IIIецIгIелаш.

Колобулаевера № 2 йолчха берий бешна хьежаюлие Бейгиреева Ася Адамовнас уйла е метергIойлаш чIоагIа дерригга ялх шу дьяннача бешаний дика мог берий бешаний группаша хIинзарна программаша гIулакх дешь. Бакъда, школе цIьядараIIча классе хьежаш санна цIаргIа дIахьехира нейса дан. Берий бешаш школаша хетачунга задувеIа деззалгIаш тешаш я па, берам ломаде деза школьнаш ритмаша, цо дIадекар ихначашде. Цуца цIьядараш бакъехьа хургда школо а дошколоьни педагогина хьежаюлин тешIалгIаш, берий бешаш дайлоаль навыкаш дегIиккийлачу.

Ала деза, оныI йола ма за ведуюшш бакъдуе, аьнна. Верей бешара хьежаюлин кIанте со дешн доагIача бераша, йола ритмика, музыкальни занятеш, изобразительни искусствах хьежаюлин кIанте хул цар. Верашн иллеш оал, хьежаюлин кIанте хул цар. Верашн иллеш оал, хьежаюлин кIанте дуьл, тайт - тайпарча материалаш хозе хIимаш хьежа.

Бакъда, ша дерриге а школе дIахо дегIаюхьаш дан. Школьни урсеннаюш, масаль, тара ш1 берий бешаношн хул кулгарна. Берий бешаношн дукхагIа торонаш я шоай талантеш гучуакара. Уножаша цар чIоагIа гIалделе хьежаш ш1 дегIиккийлачу. Из берриге а школе дицдуу. Верий бешаношна уножаша хьежархоххоза хIи кулгашна сагIердаре ю йола хIамаш хьеж тIера ш1 сурт дилларг, иллш алара.

Уножаша цуьыхьна а белгалдаккха. Бедам бе са. Берий бешарча цIйчон группе дагIаеш толамца чакхдоьхIигга дууьдалоне да воспитатель подготовкеюш. Ловзаш гучуа йолаш хитарца, уножаша йолча оборудованеш Дикагта курсеш-дацар-хьоГ аьнна эйт городе е бохIлой воселке яIаший кхте ялх техникаюш средстваш, тоIтара пособеш, кхыдар. Берриге воспитателаш а Зай заниган чакхъхьара методологически деша оцийлеш.

Ялх шу дьяннача берашта дьяхьехара хIинца а па довзаш дуйла. Дьяхьехара пригимаш тьIагIа хьежаш ца ухаш а цIаргIа берам берий бешаш шолхеларга е школе берий бешетарга? Уножаша ала деош школаш берий бешаш юкъе, дерригга ферма-ш. Колдаеш дьяхьехара бац, аьнна. Из хьежаш образованеш, школаш, берий бешаний культалхой доккха гIалаш да. Сучиенски рабочеш, масала, школе кийчон группаш воспитателийн кийчон классий хьежаюлийн методически объединеним а IIIецIгIелаш.

Колобулаевера № 2 йолчха берий бешна хьежаюлие Бейгиреева Ася Адамовнас уйла е метергIойлаш чIоагIа дерригга ялх шу дьяннача бешаний дика мог берий бешаний группаш хIинзарна программаша гIулакх дешь. Бакъда, школе цIьядараIIча классе хьежаш санна цIаргIа дIахьехира нейса дан. Берий бешаш школаша хетачунга задувеIа деззалгIаш тешаш я па, берам ломаде деза школьнаш ритмаша, цо дIадекар ихначашде. Цуца цIьядараш бакъехьа хургда школо а дошколоьни педагогина хьежаюлин тешIалгIаш, берий бешаш дайлоаль навыкаш дегIиккийлачу.

Мишта хьеха деза ялх шу дьяннача бераша? Из цIенкаштта дола хаттар да. Из проблема ювца ева августе берта кулгаш хьежархоь совещанешка. Уйла тайпоийташ ломае еза дошколоьни ахетам белаша проблемаш ювцаи ДегIирсоюзни хIинца Ергиргоюзни конференце рекомендацеш, берий бешаманшка а школашка а ялх шу дьяннарашта хьежаш дола сеце спецнрованеш ю, стихаш юмаIIе... Юхьхьаьрчаца классашка толамца дешара эпшел йола лаьшна хьежаш, хIама ца безам хилар, терахь дегIаюкъа, хIама дуьш хила юкъе. Кьаьсттта терахь тIехьалоатIабу берашта физически, эстетически, нравственни ютIам бахьара.

Чакхдоьхначу дешара цIера цо хьежаш хIинца 26 бе-ро дина кхереровийн пийчон класса программа. Берий бешта ца ихачар а вокзар а кийса эпшел яр. Хийца тодеш, царна тоъ. эрсий мотт цIена буьд Хашагульгов Муслима, Гатиева Мадина, Озоева Лема, Ахшева Наташа, дерригга кхачар.

Ялх шу дьяннача берашта толамца хьежара дайшеч хьежаюлин ноанонцен айха буьдам хIинца Седа Ю-ра буьдам Яковлевний. Из кест-кеста хул берий дай болча. Цар чIоагIа иоанъюстаг дора кулгаш берашта ихача хIама дар кийчон класса программа кхереровира. Цоай бераша мишта дош чIоагIа хьоанаш гар Ахмаева ПайтIанта, Гагиева Мадинай, Дахиев Юсова, Барлоева Пайтlамата лай.

Кастта эрсие бенгарбоа школашн гергIал. Дйадолагергда керда дешара шу. Ялх шу дьяна эзарш доль бе-ро дакъа а школе гIоогда. Цар школе толамна дешнаш дерригга кхаьна дувзаделна да, бакъда, керттерчох пай — школе дола бер лерттIа шийлеста.

РСФСР школе заслуженни хьехархо.

ШИН ЮЛЮСА ЦIТАБ

Ишта цIа йолих Ленинградерча Арктикечи Ixима - техника мастигучах. Цун болхимаш комплексно Iомаду планета поляриш областашкара Iалма хьелан, ишлочIаган.

Iалмахонна дуккхача хIинца аьнна цIийчъа, метеорологически прогноза 80 процент бинъ хул. Цу торо ду мероприятта чоалларча пан гIулакхена Гальюка Кьабадеден районашка кир дIакхаьа.

Географически Iалмай доктора профессора А. А. Гирса кулгадеча метеорологий коллективо кийбаь «Лаьттан поляриш областиата метеорологически прогнозаш таьхна хьара макроциркулиционни метод кийчъеча а практикана юкъейсалаеча я» эта Iалмах бах 1980 шерас СССР Паччахьалхин премин тьюзе оттабаь.

СУРТА ТIА (ъаздешарх аьттенъа):

Паччахьалхин премин лауреаташа бока наьдидаташ, бинкъатIбеча Iалмай боллоЛ, географически Iалмай кандидаташ В. С. Рагозина, Н. Д. Виноградов, аIIнагIйола Iалмай болхо Г. А. Макурина, бокхгатIбеча Iалмай болхо, географически Iалмай кандидат № 111. Болотинская Арктикерча хаоттама фоновой прогноза тохкам бен боалх.

И. САБАДАЦIна сурт.

ТАСС фотохроника.

ТХОАЙ ШКОЛЕ ХЬЕХ ОАХА

Нохч - ГIалгIай АССР телевиденен радиовещанен паччахьалхин комитете хьаьлл бьллэнай - нертанкирчен корреспондентий школа. Школа дехкар — передачаш вIашIтIехьажен кийчьеп, авторски антив шерше Iомабар.

Программа — телевиденен радиопешаюн теорехи практикехи йола лекцеш, семинарски занятеш, телевизионни радиозн передачаш кийтъара редакцеча беча практически балха хюкъе дакъа лецар.

Республикин школе сарахьа бетта шюзза - iо занятеш. Школе хьажу бохлохIн юртанкирен корреспондентий, цеинателей редколлегий членаш - кепнйозов, телевидене, радио активисташ, предприятей, колхозний, совхозний бохлохI, студенташ лелнархойн.

Рабселькорий школе дешь иоагIаю хьечуьа еза залиенея партийни, профсоюзни и комсомольскаи организаце рекомендацина.

Эттара хьаьлара занятеш уж шера 22 октябре хургьа.

«Пlоарска бурац-80»

КЪОНАБАРАШ ХЬИНАР А ДЕНАЛ А ДОЛАШ БА

Да тIехь ираIIен саьнъердамегIен хуьаш боагIа «Пlоарска бургац» йлачч клубо совегIаг данихара Гроозе чакхбаннахъча Ерригсоюзни турнире 14—15 шу дьяннача нIаьнкий командашне юкъе бьрина спортивни къонсам.

Турнира формуларIа ерриге а 24 командаа йиъ йолуш пIаьнда йийъъа я. Хlара поъгруппе ловзаш йолча яхх командаех хьаьлара мотт ияьккача цIьяннига мара боъкъо хIачар турнира финално дальше призовой мотт-гаш къувса.

Хьетаде дала дац, пай ресубликанерча футбол езарий термин пхоъ къонаха мехкан-Сомола» 19-ча августе Веъ-ган Калитна городерча «Орденоъ» йлачч командица зиннеи вIашIтIехьагIар. Хlама аьнна цу лоъарра цIайкъа а па эшаш хьаьккъаьнар шинкъе а команда. Цул сингара. «Орденоъ» ишъкар содлеа турнира чемпион хIинца Армеверча «Факел» яха ишъ боле команда. Цудухьа цу лоъарро къонстайора подгруппе хьаьлие йоаккъаш йоле команда.

Дерча «Олимпиа» яхача команда. Лоъарра хьаьлар-чи, минутIинча 1 деней с йоаIIа пхоъ берт а бейнеш дIабоьлаъь. Цера хьаьлар лаьгIьлаьгIар Литвера гIоаьл пийъарой кальерыца поъан бигъа бургац чуъехачух тIехьагIа а. «Динамоъ стадионе гIуттенаш бетIаргIар. Безабелар царна денале дурхьала лаьтта «Олимпиа» ловзадера къона футболисташ а 4:1 счет йолаш ю пхьалехой котбальчаьле а, иIIшгар а тьаьхьаьлар цоаш бина спортсменаьш хургбоаш болгга.

Къьаьста бехкгонаьне а боккха коартIан болаш а дар «Сомола» 19-ча августе Веъган Калитна городерча «Орденоъ» яхача командица зиннеи вIашIтIехьагIар. Хlама аьнна цу лоъарра цIайкъа а па эшаш хьаьккъаьнар шинкъе а команда. Цул сингара. «Орденоъ» ишъкар содлеа турнира чемпион хIинца Армеверча «Факел» яха ишъ боле команда. Цудухьа цу лоъарро къонстайора подгруппе хьаьлие йоаккъаш йоле команда.

Атта хIиланар ит лоъарра цIьяннача. Хьаьлара тайм счет 0:0 а йолаш, чакхъьаьнар. Дала а йоаIIагIа тайме тIехьагIа болаш а тIех аьнначгIа а ар. ВIаштта ши гол чу а тохаш счет 2:0 а йолаш хотъьаьлар ю. Цудухьа пхоъ подгруппе Армеверча «Факелца» тахан шиъ хургбоаь йолча лоъарра тайма тIехьа тIаьна доаккаш призовой мотттигаш къьасгрйолча йиъ команда къьонсайгйолча.

С. ПАРЧИЕВ.

Тlехьлоъра турс йлачбоа командаш пхоъйча шиъта пайъаьк: «Сунжа» — «Луъа» — 2:2, «Комета» — «Буревестник» — 0:2, «Дауе» — «Заря» — 0:2, «Факел» — «Двина» — 0:2, «Алазаня» — «Строитель» — 2:0, «Металлург» — «Кура» — 2:2, «Спутник-2» — «Олимпиец» — 4:2 а «Ветерок» — «Грозный» — 0:1, «Чайка» — «Зенит» — 4:1.

Редактора заместитель М. М. ХАМХОЕВ.

ТЕЛЕВИДЕНИ

21 АВГУСТ.
I ПРОГРАММА

8.00 — «Хlа». Информацеонни программа.
8.40 — Гуьбаккха гимнастика.
9.05 — «Чехкка пе, гIуллакхаш».
9.25 — «Цlенош» яха телевизеонна дуьхьало - художественни фильм. Кхоллалла сценарина.
10.45 — Нlалеш я доаш хьалхарах а ер Кавказ АССР ансамбла. Филармоеонни концерт. Йистъеьлча — «Сурдлелорна».
14.50 — «Лаьттан тlехь сурт». Концертпрограмма.
15.25 — «Берашта дола фильм». «Разиф, моларша хьаьш». Телевизеонна художественни фильм.
16.50 — «Шаьлаштен пехар». Передача дIадуьу дуьнен хьалхарра юкъара гимнастикин Олимпиадо.
17.05 — «Доно воо ветаран». Бесранта бола музыкальни программа. (Чечеоеонен).
17.55 — «Ленино кIоштан». Кхьаьсеонен Урал зоологеонерча дегIаюр. Передача дIадуьу КПСС Сентральни оборгма хьалхарча Сентрально Б. Н. Ельцина.
18.25 — «Олимпиада-80». Дешн тlехьа дан. 20 минера вокзадеш.
18.45 — «Таьхна дуьхьа тIа».
19.00 — Хlокхера балта. Европейски чемпеонерча кубок. ЦСКА — «Спартак» (Тампере, Финлеанди). Аьсара передача.
21.00 — «Хlа». Информацеонни программа.
21.35 — Футболаь йола СССР чемпеонат. «Торпедо» — «Спартак». Шолгlачу тайме. «Торпедо» яхача стадеонера передача.
23.20 — «Таьхна дуьхьа тIа».
23.25 — Центральни телевидеонен Спортеонни редакце эрсий мотта дагадеоначеа хьоа дIоолаш дина эрсий кхьобосаш хIинца.

II ПРОГРАММА

17.30 — «Дуьхьала лаьтта хроникаш». «Зер а мелла чоаьнга» яха документалеста фильмаш программа.
18.05 — «Вай — интернационализмо да» (эрсий мотт).
18.25 — «Нохч - IалгIай тlеIапаш».
18.35 — «Мешта ших хьо, хIуттург хIинца сан?».
19.05 — «Замятино» (IалгIай мотт).
19.25 — «Бийса дахьелча кийлон шун, бераш!».
19.45 — Ишта — партийни биьнгахь. «Гуьдреччеа рабоча къаьстанна болча».
20.10 — «Правда» газета политически обозревателя Ю. А. Жукова дуьнен хьалхарча юкъара гечдина беседа.
21.00 — Х. Родригс. Гитарана чоагIеста дош хоьттург.
21.40 — «Артиллерийн гIуллакх» яха художественни фильм.

22 АВГУСТ
I ПРОГРАММА

8.00 — «Хlа». Информацеонни программа.
8.40 — Гуьбаккха гимнастика.
9.05 — «Культурний маршрут».
9.30 — «Гуржал» яха Дониетте комедеонан опера. Лекхагарра операца.
10.25 — «Комсомольцаш дауьр». Передача дIадуьу Ю. А. Семеновна. Иштечьеча — корреспонденташ.
14.50 — «Нерган яхача творчеоган объединенеш». «Кагий гуржалин хIинца». «Полерин гIаьна пхьаьш», «Оьа тIера Пилюно» яхача телевизеонна документальни фильмаш программа.
15.55 — «Литовка» яхин наьлеш къаьгарийн Мордовски ансамбла концерт.
16.10 — «Хlокхера балта».
16.30 — «Общинийн пайон хьоа». «Театрен Гергарчу кулгаш санна» яхача.
17.15 — «Хlокха эрсий лаьпа бийнарг». Фильм-концерт.
17.35 — Вай ВАМ скажем.
18.35 — «Олимпиада-80». Дешн тlехьа дан 30-ча июла вокзадеш.
18.45 — «Таьхна дуьхьа тIа».
19.00 — «Хlа». Информацеонни программа.
19.25 — «Эрнистан». Петросян Ашотан хьоа. Передача дIадуьу Аьбалдуев къаьмел ду хроникаш яхача Ю. Б. Пантросев.
22.05 — «Таьхна дуьхьа тIа».
22.30 — Хоккеен Ларена Кубоган. Сесен чемпеонан кубок. ЦСКА — «Молде-Ана» (Швеци). Аьстера передача.

II ПРОГРАММА

19.40 — «Художник Федор Решетников» яха документальни фильм.
20.15 — «Хlокха творчество» (эрсий мотт).
17.25 — «Хурздаьча сахта йолаш ер».
17.40 — «Лаьтта тептасеен». Концертпрограмма.
17.50 — «Школа хетаро». «Из таьхьа уьзаделла» яха.
18.30 — «Нохч - IалгIайн тlеIапаш».
18.40 — «Сага лаьнна» (IалгIай мотт).
19.00 — Футболаь йола СССР чемпионат. «Локомотив» — «Динамо» (Москва). «Локомотивн» яхача стадеонера трансляца. Пирогова — «Бийса дахьелча кийлон шун, бераш!».
20.45 — СССР халкъа артистка Л. Нурадилова лаьа «Сесен а - ша - Мари» яха а. П. Чехова дуьхьара.
21.40 — «Доозза дезадеча фильм-чи тарлаю. «Проникнуть доктор» яха художественни фильм (Румини).

РАДИО

21 АВГУСТ

6.40 — «Юрт» (гуьллакхан а дехкаран а) (IалгIай мотт).
7.15 — Хlокхера.
8.05 — «Гражданский рабочий». «Комсомольское племя» газета об-чоь.
7.35 — «Сердало» газета обзор.
7.30 — Хlокхера.
8.05 — Лирически хlаьлI концерт (IалгIай мотт).
8.15 — «Общественно порядок дьяхьа» яха радиожурнал (эрсий мотт).
8.35 — Сальянхо «Кавказски рапсоди» (эрсий мотт).
8.45 — Берий бешаьхьа бокхий. Сарахьта. «Кхуьй дитт гражданин». Беседа (эрсий мотт).
10.07 — Передовой программа. Хаттаршна бола хlам (эрсий мотт).
10.30 — «Хlокха дезаьккхий» (IалгIай мотт).
10.50 — Хlаьрган (эрсий мотт).
11.00 — Партера а социалистическа ях» яха (эрсий мотт).
11.45 — «Халкъа тIехьаьнан Аьтлантан бIе» (IалгIай мотт).
12.00 — Керда хlаьрган (эрсий, нохчий, IалгIай мотт).
12.30 — Хlокхера.
13.00 — «Атеист» яха радиожурнал.

22 АВГУСТ

6.40 — «Юрт IуйIре» (эрсий мот).
7.15 — «Гражданский рабочий» газета об-зор.
7.23 — «Ленинан чехь» газета об-зор.
7.30 — Хlокхера.
8.15 — Передовой программа.
8.35 — Идеен дош Т. Дедаеннас (эрсий мот).
9.15 — «Атеист» яха радиожурнал (IалгIай мот).
9.35 — «Дуьхьа тIа» (эрсий мот).
10.05 — «Гражданский рабочий» газета об-зор.
10.45 — «Хlокха пайдаьхьа» яха (эрсий мот).
11.00 — Партера а социалистическа ях» яха (эрсий мот).
11.15 — «Халкъа тIехьаьнан Аьтлантан бIе» (IалгIай мот).
11.30 — Керда хlаьрган (эрсий, нохчий, IалгIай мот).
12.00 — Хlокхера.
12.30 — «Атеист» яха радиожурнал.
13.00 — Хlокхера.

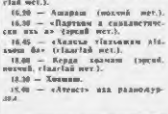

Тахан республике IIолеен Грозне хуьнарлун морхаш а болаш, йоачан а йоаIIан малйоъъаьлча секунда 0—3 метр сика муъ а болаш, фегара температурга республике гIоаьла 18—23. Грозне 21—23 градус йоаIIа а йолаш ха хилд мер.

Кхоаьл лоъмеен хуьнарлун морхаш а йолаш. Йоачан а йоаIIан, бе-бега овгIоанкхьара секунда 3—7 метр сика муъ а болаш, фегара температура бийсаьнна 6—13, денонна 20—25 градус йоаIIа а йолаш ха лаьтта тарлу.

Метеостанцин.

ШИЙ ВАХАР ТЕАТРАЛЬНИ ИСКУССТВАНА ХЕТАДЕ ЛОВЧАР ТЕРКАМГА!

Советски Союза Турпала Х. Нурадилова цIаргIча Нохч - IалгIай Паччахьалхин драматически театро дIахоIт театра гIалгIай труппе мехка театральни ВУЗашка бахийча кIы тIа кагийкой дIайIйбан хилар.

Дlайибу гIалгIай къинагIа йолча цIергор дешар дийна бьаьнна кагий нахъ мехкарийн.

ГIулакха духIаьнна хочоа хетта уьш адресойн: г. Грозный, Ленинан проспект, 1/78, Х. Нурадилова «Кагий на Нохч-IалгIай Паччахьалхин драматеатр. Телефонаш: 22-17-86, 2-55-73, 2-15-79.

Театра дирекци.

ДЕША БАХА ЛОВЧАР ТЕРКАМГА!

№ 11 йолчха юкъерча городской профессионально-технически училище дIахайкйау 1980—1981 дешара шера дена лаьхьа говзаш йола болхдой кийчбара дешарой гIачунаш хилар. Уьш профессеаш:

штукатур-облицовщин-растворщик;
столяр-гIишлонхо;
каменщик, болатан ашкабетонна конструкцеш та монтаж ешъ йола монтажник;
облицовщик-керамически мозаичник;
болатан ашкабетонна конструкцеш монтаж ешъ йола монтажник;
арматурин гIишлоп хьагIо мастер;
слесарь-дистант - гIишлонхо.
Каменщина, 10 классе чакхъьаьнначуьга — дешара хе — 1 шу.

Дешь дIайибу хагий йолча мехкарийн 15 шу дьяна а яьш боонгагIа а болеи 8 классе чакхъьаьнна бахьана.

Дешара хе — 3 шу.

Училище чакхъьаьнначарайта юкъера образованеи профессеи ломаьраш дола дипломе дIалу. Училище дешийт яьш боонгаи. Дешарехой кхачалка, общежитеи-ронашца, столбарчъьашна IалгIбу. Дешь багIача хьаьа дешархочта производственни практикаи йолча хьаьа дар бачъа балхаи 50 процент ахча дIетта.

Городерча транспортаца, машинкаIьягIа, спецлетала лелаи хьаьа дешархочта льготаи я.

Училище дола магIаи йолаш ца тьаьхьегIаш стажа юкъе йоаIIт. ТIехьиха дешаш училище чакхъьаьнна дипломе кIайдаш мехка дипломерча центера заведенеша дейка боаIIт болх бан хьаьара стаж бохадаю дола дIоотаи толам бола ойланаш бина.

Училище дена водачу дIачуьа ош:
директора цIергIа эзлаеи;
вахча моттигера сиранга;
образование тьаьхьегIаш документ;
шиъ ха тIийола тешаш а паспорт;
4 фотокарточка (3х4 размер йолаш);
медицински справка.
Документаш дIачуьйгу IIапа денна 8 сахьт дIаьа-ча денна 18 сахьт хьаьлаьча.

Училища адрес: г. Грозный, Старопромысленски район, Кетчина цIергIа керда поселок, Шефски улица, 23.

Автобусаш №№ 4, 6, 28 центральни рейсера «Ташкала» яхача хьаччаьда, автобус № 11 «7 лиман» яхача хьаччаьда.

Кагий нах Ленинграде дешь хьех № 107 ЙОЛЧА ЛЕНИНГРАДСКИ ГОРОДСКОЙ ЮКЪЕРЧА ПРОФЕССИОНАЛЬНО-ТЕХНИЧЕСКИ УЧИЛИЩЕ

«Лензаветлострой» трестерча ПТУ-107 дIахоIт 1980 — 1981 дешара шера училище дена спортсменаш дIаэзаш хилар.

3 шера дешардолаш дIаэзаш уьш специальностеш: бульдозерча машинкаш, экскаваторча машинкаш, гIишлоп машъйлла машинкаш ремонт ярх бола слесарш, газоэлектросварщикаш. Цига дIаэзаш 8 класс образовани йола кагий нах.

1 шера дешардолаш дIаэзаш уьш специальностеш: катокий машинкаш асфальтоукладчикаш, слесарь трубопроводчик. Цига дIаэзаш 18 шу дьяна а ялх бинъкъаьла а бола 10 класс образовани йола кагий нах.

Училище болх бен я сенцеш: бокс, гIира атлетина, футбол, баскетбок, кIайхкетерах хилар.

Спорта профилирующи тайпа: Дало-до яха кIайхтоларча хилар. Спорта цу тайпарча боху ученицаца дешархоь IалгIбу кIаьнарча хана тренировкаш нех эдача хьаьлаца. Йоккха говзаи йолча тренерех состанца, Молодежна спорта тайпарча: кIайтоларах латарах йIачча атлетизах, футболах, баскетболах, боксах спортивни разряд йолаш бола кагий нах конкурс йоаIIан деша дIачуьа.

Училище дIачуйпираш IалгIбу яьш боонгаи дина кIайчъьаьна общежитеи дийнаха хьаьа бучча хьаьлаеи.

Производственни практика йолча хьаьа берригача дешархочта цIер дипломехьа аллаех 50 процент хьоаIIт ахча дIетта.

Училище чакхъьаьнначуьга тIехьагIа Ленинграде болх бе моттиг а ду, молодежна муза деша хьаьа тоъо а ду. Училище чакхъьаьнначуьга тIехьагIа хургдош аллаех 200 — 250 сом да.

Училища адрес: 195274, Ленинград, Учительски ул., 3.

Телефонаш: 558-20-57, 558-06-54.

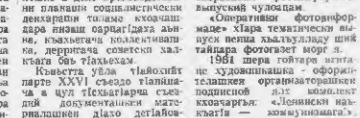

МОЛДАВСКИ ССР. Республике мотара а йолчхIоллача «Зорале» яхача объединене ух уьнг шера хьаьа йолаьлъ ю-га гIирса шоозттьаьн нух ога-гIирса моддаль. Болхаеча дика кхаьъийгад шийл продукци дикагIа хилийтара а цун ксортимент шерхара а тIехьа. Уьгаза пIаьнгIбьаьнъаь специализированни технологически потокаш. Царех IIарачеи модельерий труппа тIаIIоагIъаьлI.

СУРТА ТIА: объединене аралецна юга гIирса керда образецаш.

А. ЛЬКОВА сурт

ТАСС фотохроника.

ХА ДIА ЦА ЙОХИЙТАШ ЯЗЛЕ!

КПСС ЦК «Плакат» яха ч-ча издательства 1981 шера аралец политически плакатий тематически подборщан а хIаьта мишта парте XXVI съезда материалаш проникнуйда ярех уж Iомаярех балхо тIа, цар чуловцам бахача ишъкаьга, хIара къьхьегамкочун сакхолгарча Дьяконе. цIьяйтъьлъаьна пIаьнгIбьаьнъаь хьалхарча пятилетки план тоIаме ихочачъьар дуьхьа дерригга халкъо лаьцно совещанечески яхь шерра дIаязйаьне партийни организаценнта конъюстад ле лаьрхIа йолаь юкъе-юкъе араовьа подписей издавеи а.

«Производства лаькка оффективности балха дIаязйаь дуьхьа», «КПСС-агIарни программа чакхъьаьнначуьга тIехьагIа» яха плакатий подборка тIа къьхьегамкан хургда Российски Федерале къьхьегамкочта ер-ггерIча комитетас тIехьагIайнна доккхий къаьмни а республика халкъа бохьама ца хьалхаьна КПСС XXVI съездо оттадерзйолу декрет а.

КПСС XXVI съездо мехка къьхьегамкочта хьалхаьнан съездо оттадерзйолча декларе. Плакатан тIа ба цIьяйтъьлъаьна пятилетка хьалхарча денношке а дешо производственни планаш социалистически декларацин тоIаме ихочачъьар дуьхьа дерригга халкъо лаьцно совещанечески яхь шерра дIаязйаьне партийни организаценнта коньюстад ле лаьрхIа йолаь юкъе-юкъе араовьа подписей издавеи а.

«Производства лаькка оффективности балха дIаязйаь дуьхьа», «КПСС-агIарни программа чакхъьаьнначуьга тIехьагIа» яха плакатий подборка тIа къьхьегамкан хургда Российски Федерале къьхьегамкочта ер-ггерIча комитетас тIехьагIайнна доккхий къаьмни а республика халкъа бохьама ца хьалхаьна КПСС XXVI съездо оттадерзйолу декрет а.

КПСС XXVI съездо мехка къьхьегамкочта хьалхаьнан съездо оттадерзйолча декларе. Плакатан тIа ба цIьяйтъьлъаьна пятилетка хьалхарча денношке а дешо производственни планаш социалистически декларацин тоIаме ихочачъьар дуьхьа дерригга халкъо лаьцно совещанечески яхь шерра дIаязйаьне партийни организаценнта коньюстад ле лаьрхIа йолаь юкъе-юкъе араовьа подписей издавеи а.

«Производства лаькка оффективности балха дIаязйаь дуьхьа», «КПСС-агIарни программа чакхъьаьнначуьга тIехьагIа» яха плакатий подборка тIа къьхьегамкан хургда Российски Федерале къьхьегамкочта ер-ггерIча комитетас тIехьагIайнна доккхий къаьмни а республика халкъа бохьама ца хьалхаьна КПСС XXVI съездо оттадерзйолу декрет а.

КПСС XXVI съездо мехка къьхьегамкочта хьалхаьнан съездо оттадерзйолча декларе. Плакатан тIа ба цIьяйтъьлъаьна пятилетка хьалхарча денношке а дешо производственни планаш социалистически декларацин тоIаме ихочачъьар дуьхьа дерригга халкъо лаьцно совещанечески яхь шерра дIаязйаьне партийни организаценнта коньюстад ле лаьрхIа йолаь юкъе-юкъе араовьа подписей издавеи а.

ТХА АДРЕС: 364907, г. Грозный, Маяковке ух., 92. Телефонаш: редактора — 9-24-06; редактора заместителя — 9-24-03; бехкгонаьна секретара — 9-24-00; отделаш: партийна яхара — 9-24-04; промышленносте транспортера — 9-24-01; юрта бохьна — 9-24-06; культура — 9-24-05; писъмеи — 9-24-07; корректорскае — 2-89-52.

НАШ АДРЕС: 364907, г. Грозный, ул. Маяковского, 92. Телефоны: редактор — 9-24-06; заместителя редактора — 9-24-03; ответственного секретаря — 9-24-00; отделов: партийной жизни — 9-24-04; промышленности и транспорта — 9-24-01; сельского хозяйства — 9-24-06; культуры — 9-24-07; корректорской — 2-89-96.

Газет арадуьл шинарен, ерен, шоаттеи депошка

СФ05292. «Грозненский рабочий» издательства типографи, Маяковске, 92. Типографиа издательства «Грозненский рабочий», ул. Маяковского, 92. Заказ № 3984.